

# CLUBS SPORT - NATURE - CULTURE

SAISON 2021-2022 Enfants, Ados et Adultes

## Découvrir le sport de 3 à 99 ans

Découvrir et pratiquer de nombreux sports variés : des parcours de gymnastique, d'athlétisme, de l'escalade, des jeux d'opposition, des jeux de raquettes, des sports collectifs, des sports de plein air, des sports émergents (kin-ball, tchouk-ball, poul-ball, speedminton, bumball, roller hockey...).

Apprendre à jouer pour le plaisir, sans compétition, dans un groupe adapté à son âge. Respecter les règles et les autres joueurs.

Avoir accès à du matériel varié et de qualité : mur d'escalade, vélos, rollers, trottinettes, dojo...

Pouvoir rencontrer d'autres clubs lors de rencontres sportives amicales (rencontre UFOLEP...)

Être dans une association de proximité, ouverte au partage d'idées, au dialogue et aux propositions d'activités.



## Les créneaux proposés

Les mardis de 17h30 à 18h45 :

*École de sport 7/9 ans*

Les mercredis de 14h à 15h15 :

*École de sport 5/6 ans*

Les mercredis de 15h30 à 16h45 :

*École de sport 6/8 ans*

Les mercredis de 17h à 17h45 :

*Éveil sportif 3/5 ans*

Les mercredis de 18h à 19h15 :

*Multisport 9/12 ans*

Les mercredis de 20h à 21h30 :

*Multisport étudiants, lycéens, adultes*

## Le mot de l'éducatrice sportive : Laura HAMEAU

Nous misons sur une **association de proximité** et de qualité, ouverte à tous à partir de 3 ans. Nous souhaitons proposer, à un très large public, des **disciplines originales** que nous ne retrouvons pas dans les autres associations sportives, comme le roller, l'ultimate, le battle archery, l'escalade ou encore des sports nouveaux. L'objectif est de proposer un mélange de sports pendant l'année, adapté à chaque tranche d'âge. Nous souhaitons que les adhérents soient le plus **impliqués possible dans leur pratique**, grâce au partage d'idées et au dialogue. Ainsi, nous pouvons construire le planning d'activités avec les groupes en début d'année, pour s'adapter à leurs envies et besoins. Enfin, nous pensons que **le sport est un loisir** qui apporte des **valeurs éducatives**, familiales et de bien-être.

**Démarrage des cours le mardi 14 et le mercredi 15 septembre 2021**

## Les clubs Natur'melière

Le club Nature de la Turmelière est destiné au 7-12 ans. Dix demi-journées pour découvrir l'extraordinaire Nature ordinaire au coeur d'un ENS (espace naturel sensible) et d'une ZNIEFF 2 (zone naturelle d'intérêt écologique, faunistique et floristique).

Horaires : le samedi de 9h45 à 12h15 (grp 1) et de 14h à 16h30 (grp 2), une séance par mois à la Turmelière (au lieu-dit "le Terrier").

- 18/09/21 : "Jouet buissonniers"
- 09/10/21 : "L'automne à la loupe"
- 20/11/21 : "Fabrication d'un hôtel à insectes"
- 18/12/21 : "La chouette effraie"
- 15/01/22 : "Plantation d'arbres"
- 05/02/22 : "Un petit monde aquatique"
- 12/03/22 : "Nature et poésie" (initiation aux Haïku)
- 09/04/22 : "Sauvages et à croquer"
- 13/05/22 : "Entre chiens et loups" Grp1 20h30-22h45
- 20/05/22 : "Entre chiens et loups" Grp2 20h30-22h45
- 11/06/22 : "A l'écoute du printemps"

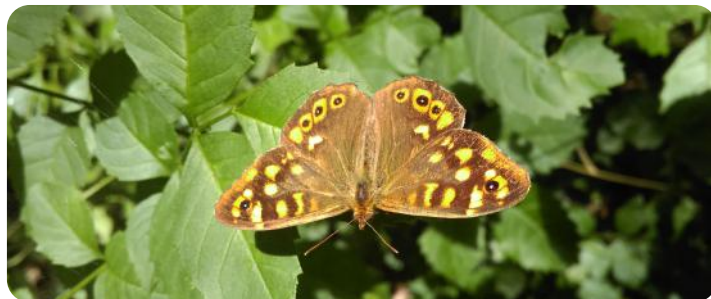

## Terres d'écritures

Terres d'écritures " se veut une rencontre entre des personnes qui écrivent un peu, beaucoup, passionnément : du théâtre, des nouvelles, de la poésie, des contes...

L'écriture en groupe stimule chacun dans sa propre démarche d'écrivain, mobilise toute la créativité grâce à l'échéance du rythme trimestriel des rencontres. Elle initie au plaisir de l'immersion dans les univers d'écriture des uns et des autres.

Informations auprès de Yannis Chauviré : [yannischau@yahoo.fr](mailto:yannischau@yahoo.fr)

## Informations pratiques

### MULTISPORT

Enfant : adhésion 18 € + cotisation 154 €  
Adulte : adhésion : 36 € + cotisation : 116 €

Lieu : Espace Sport de l'association La Turmelière

- Pas de séances de sport pendant les vacances scolaires et les jours fériés.

### CLUB NATUR'MELIERE

Adhésion (à partir de 7 ans) 6€ + cotisation 87€ ou 10€ la séance selon les places restantes.

### Protocole Sanitaire

En fonction de l'évolution de la situation sanitaire, les différents protocoles à disposition sur simple demande, sont susceptibles d'être modifiés.

L'association la Turmelière dispose pour ses activités (sport-nature-culture), de différents espaces (intérieurs et extérieurs) propices au respect des gestes barrières.

Si des séances devaient être annulées, des solutions de remplacement seront proposées (temps sur les vacances scolaires, changement de dates, visio...).



Inscription à l'accueil de l'espace sport la Turmelière  
le 30 juin de 14 à 17h.  
Inscription en ligne à partir de juillet 2021

Bulletin d'inscription en téléchargement sur [www.turmeliere.org](http://www.turmeliere.org)

ASSOCIATION LA TURMELIERE  
Château de la Turmelière, Liré 49530  
OREE D'ANJOU

02 40 09 15 16

[assoturmeliere@laligue44.org](mailto:assoturmeliere@laligue44.org)



la ligue de  
l'enseignement  
Association La Turmelière

[WWW.TURMELIERE.ORG](http://WWW.TURMELIERE.ORG)